

Fiche n° : 85A-L.A.200		Date: 04/02/2013
Intervenant	Adrien Prevosto	
Localisation	N° du bloc :	85A
	N° zone d'intérêt :	1257,1262
	Commune :	Boussay
	Adresse :	Le Crevis
Personne contactée	Maire de Boussay	

Description de la zone

Habitation + Chemin d'accès à l'habitation

Résultats du contrôle

Enregistrement des données

1ere étape : balayage de la zone	Valeur bruit de fond local	Minimum	Maximum	Moyenne
Débit de photon à 1m du sol en coups $SPP\gamma.s^{-1}$ (c/s)	60	100	300	260
2ème étape : surface avec stériles				
Débit de photon à 1m du sol en coups $SPP\gamma.s^{-1}$ (c/s)	60	132	563	312
Débit d'équivalent de dose à 1m du sol en nSv/h	60	130	560	310

Remarques : Prise de mesures sur la cour de l'habitation et sur le chemin d'accès à la maison

Conclusion du contrôle : Présence de stériles marqués radiologiquement

- Oui (voir verso)
- Non
 - Terrain naturel
 - Pas de produits rapportés visibles
 - Valeur max de débit de photons à 1 m inférieure à 200 c/s $SPP\gamma$

Répartition des valeurs (coups $SPP\gamma.s^{-1}$ à 1 m) :

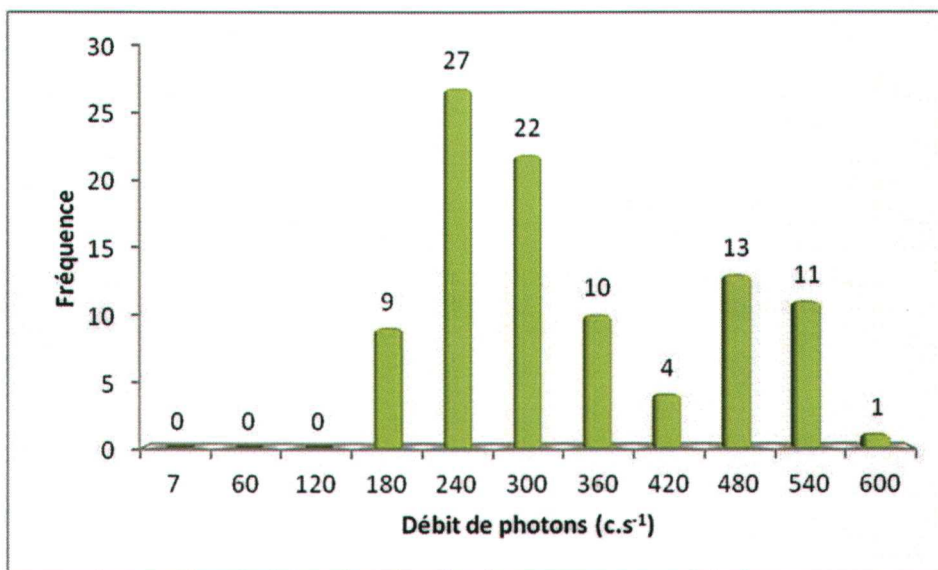

Remarques : Cliquez ici pour taper du texte.

Définition du scénario d'exposition :

Scénario d'exposition retenu : Cour d'habitation (1 360h/an)

Calcul de la dose efficace ajoutée :

Dose Efficace Ajoutée Annuelle : 0,43 mSv/an

(et avec les 1 360h/an sur le point maximum de la zone : 0,85 mSv/an)

Conclusion et suite à donner aux investigations :

- Etude clôturée Complément d'étude ou intervention

Une concertation est prévue afin de statuer sur la nécessité d'intervenir.

85A-L.A.200 / n° 1257,1262

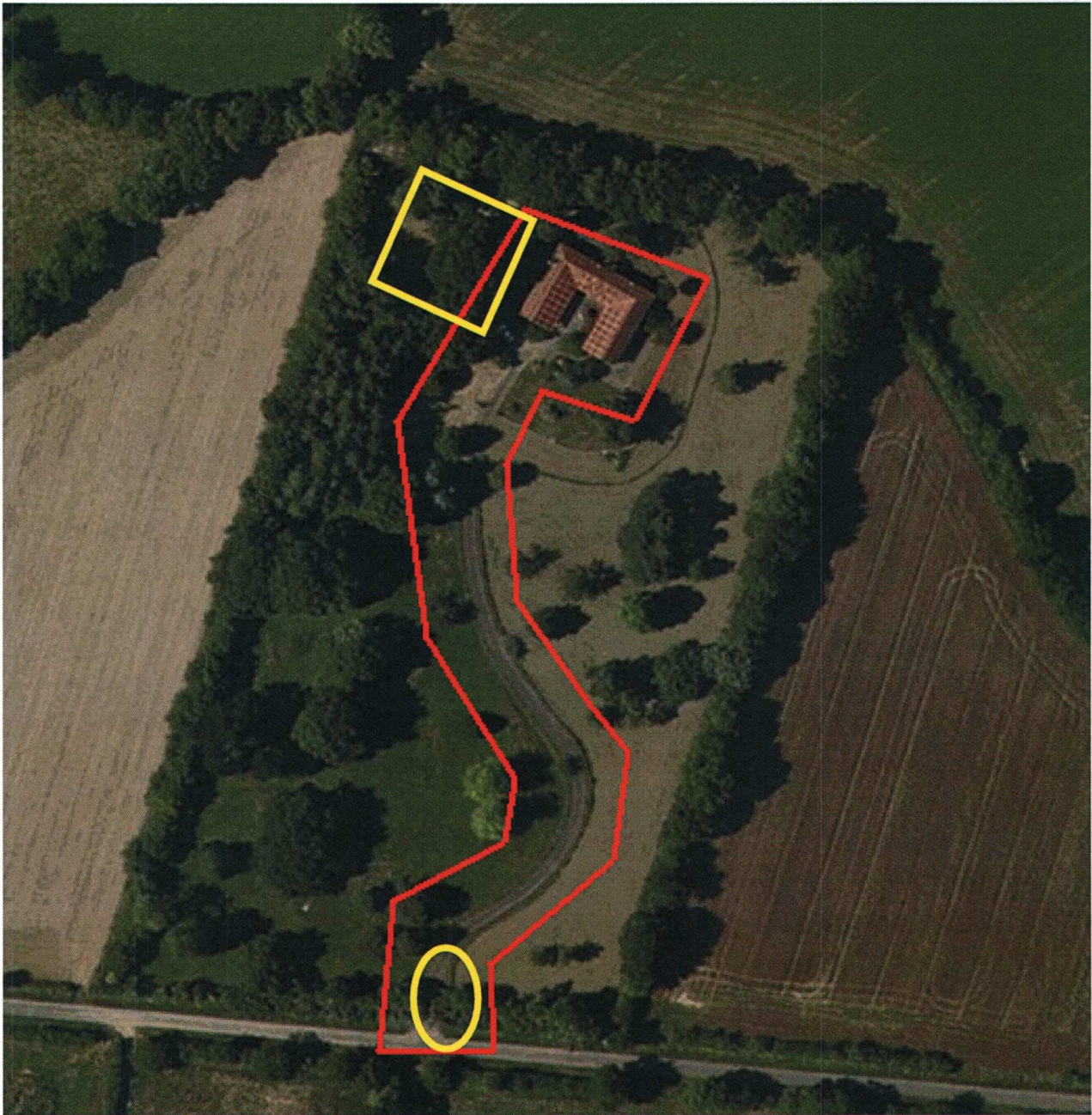

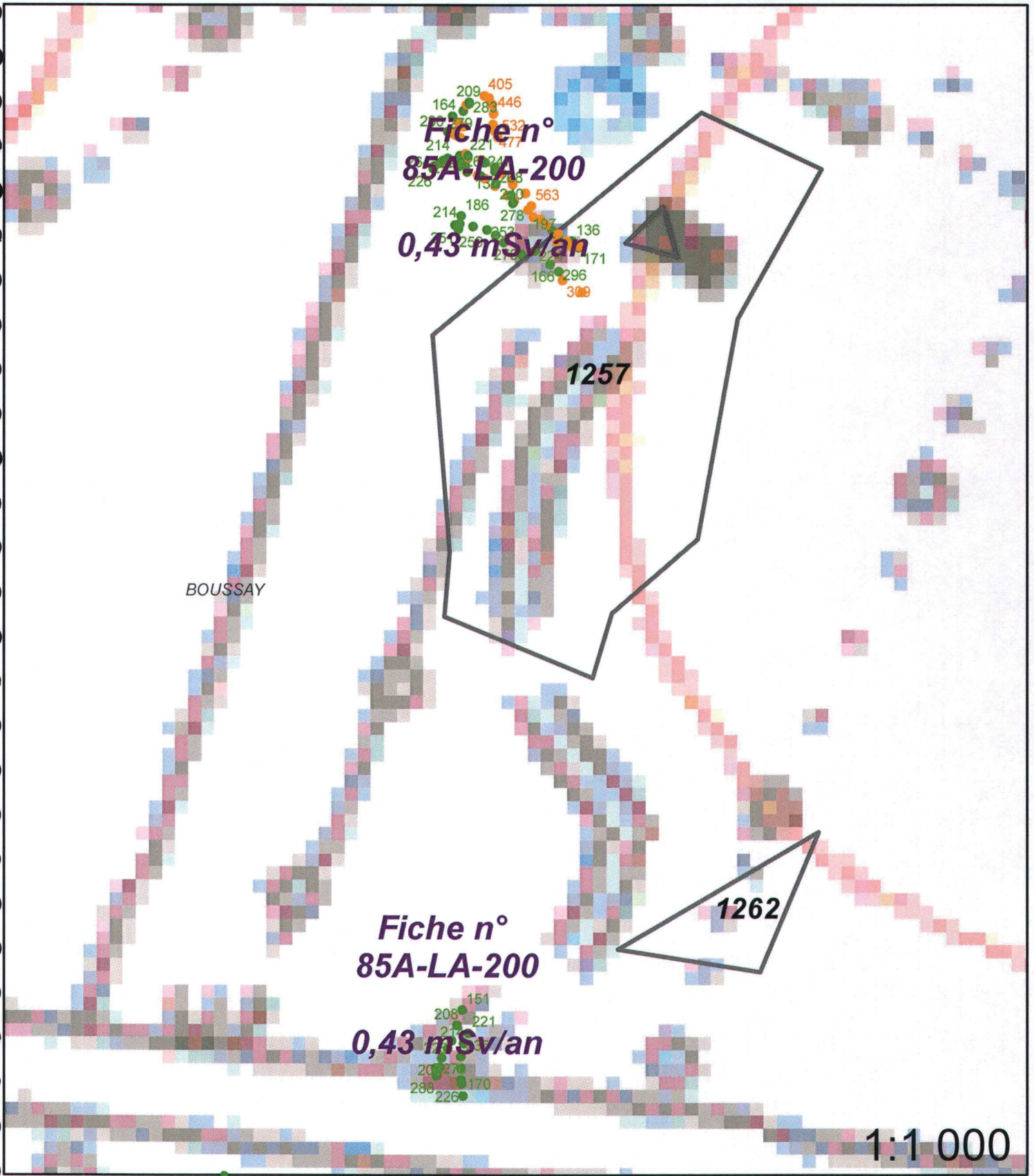

1:1 000



Légende

- Site minier
- MCO
- Niveau d'eau MCO
- Contour Survol

- Zone avec présence de stérile
- Plan Compteur (SPPgamma)**
- < 300 c/s
- 300 < x < 600 c/s
- > 600 c/s